

ข้อมูลการรวบรวมองค์ความรู้ด้านศิลปวัฒนธรรมและภูมิปัญญาท้องถิ่นล้านนา

“เอตทัคคตา ครูภูมิปัญญาท้องถิ่น”

สำนักศิลปะและวัฒนธรรม มหาวิทยาลัยราชภัฏเชียงราย

ด้าน : ศิลปกรรมหัตถกรรม

นายจันทร์ ไชยศรี



## 1. ประวัติส่วนตัว

- 1.1. ชื่อ นายจันทร์ ไชยศรี
- 1.2. วันเดือนปีเกิด 20 กุมภาพันธ์ 2499
- 1.3. ที่อยู่ปัจจุบัน บ้านเลขที่ 136 หมู่ที่ 3 หมู่บ้านท่าตันแพน ตำบลป่าตึง อำเภอแม่จัน จังหวัดเชียงราย 57110
- 1.4. โทรศัพท์บ้าน 053-772108 มือถือ 081-2897066

## 2. ประวัติการศึกษา

นักธรรมโท วัดดาวดึงษ์ จังหวัดเชียงใหม่

## 3. ความรู้/ความเชี่ยวชาญ

- ✓ 3.4 ด้านศิลปหัตถกรรมพื้นบ้าน (ทำปราสาทศพ)

## 4. ประวัติการสืบทอดองค์ความรู้

นายจันทร์ ไชยศรี หรือสล่าจันทร์ เดิมเป็นคนบ้านบวกรกน้อย ตำบลท่าศาลา อำเภอเมือง จังหวัดเชียงใหม่ ได้บวชเป็นสามเณรเมื่อปี พ.ศ. 2515 ที่วัดดาวดึงษ์ จังหวัดเชียงใหม่ และเป็นลูกศิษย์ของพระครูวิเชียรปัญญา (ตุ้มเพชร) ซึ่งเป็นผู้ที่มีความรู้ความเชี่ยวชาญในด้านการทำหัตถ์ศิลป์ใส่ศพ พระสงฆ์

ดังนั้น ในช่วงที่สล่าจันทร์ได้บวชเป็นสามเณรได้มีโอกาสเป็นผู้ช่วยพระครูวิเชียรปัญญาทำปราสาท และศึกษาเรียนรู้เกี่ยวกับการทำลวดลายต่างๆ บนนกหัสติลิงค์ และในปี พ.ศ. 2525 สล่าจันทร์ได้ลาสิกขาบทมาแสวงหาความรู้เกี่ยวกับการทำปราสาทศพในรูปแบบต่างๆ โดยได้ศึกษาเรียนรู้จากสล่าพื้นบ้านที่มีความรู้ความเชี่ยวชาญหลายท่าน ได้แก่ สล่าปิ่น, สล่ามี บ้านหนองผึ้ง อ.สารภี, สล่าพูน บ้านเสาหิน อ.สารภี รวมทั้งได้สืบทอดองค์ความรู้และภูมิปัญญาในการทำปราสาทศพจากนายอินตา ไชยศรี พ่อของสล่าจันทร์

นอกจากการสั่งสมประสบการณ์ในการทำปราสาทจากพ่อครูสล่าพื้นบ้านแล้ว สล่าจันทร์ยังค้นคว้าหาข้อมูลเกี่ยวกับศิลปะลวดลายต่างๆ จากหนังสือ และสืบค้นจากอินเทอร์เน็ต รวมทั้งการออกแบบลักษณะโครงสร้างและลวดลายของปราสาทเอง

## 5. ประวัติการทำงาน/การเผยแพร่องค์ความรู้

สล่าจันทร์ได้ตั้งร้านทำปราสาทศพที่อำเภอแม่จัน ชื่อว่า “ร้านแม่จันศิลป์” มายาวนานกว่า 38 ปี เอกลักษณะเฉพาะในการทำปราสาทของร้านแม่จันศิลป์ คือ การทำปราสาทหงส์ปากกระบาน และการทำช่อฟ้าแบบโบราณ ซึ่งเป็นรูปแบบปราสาทที่สล่าจันทร์ได้สืบทอดมาหลายชั่วอายุคน โดยจะเริ่มจากการออกแบบโครงสร้าง ชี้น้โครงเพื่อคำนวณการใช้ลวดลาย จากนั้นจะร่างลวดลายลงทาบบนโครง และตกแต่งให้สวยงาม

ปัจจุบันสล่าจันทร์ได้ออกแบบรูปแบบปราสาทให้มีความหลากหลายมากยิ่งขึ้น โดยมีทั้งรูปแบบดั้งเดิม และประยุกต์ โดยใช้เก้าอี้ หรือเต็นท์มาทำเป็นโครงสร้างแทน ซึ่งขึ้นอยู่กับความต้องการของลูกค้า และมีบริการแบบครบวงจร คือ ทำปราสาทศพ ทำศาลาใส่ศพ ทำปราสาทนกหัสดีลิงค์ ปราสาทหงส์ ทำโรงศพ มีที่แช่โรงศพ รับจัดดอกไม้ บริการเครื่องเสียง ไฟ และดอกไม้ไฟ ทำให้ร้านแม่จันศิลป์ของสล่าจันทร์เป็นรู้จักและมีชื่อเสียงเป็นอย่างมาก

มีการเผยแพร่องค์ความรู้ และภูมิปัญญาในการทำปราสาทศพให้กับโรงปราสาทสันมะนาวศิลป์ อำเภอฝาง และโรงปราสาทแม่อายุศิลป์

เป็นแหล่งศึกษาเรียนรู้เรื่องการทำปราสาทล้านนาของนักศึกษามหาวิทยาลัยต่างๆ เช่น มหาวิทยาลัยแม่ฟ้าหลวง มหาวิทยาลัยราชภัฏเชียงราย และผู้คนที่สนใจทั่วไป

## 6. รางวัลที่ได้รับ/เกียรติประวัติ

-

## 7. พิกัดทางภูมิศาสตร์

Location 47Q 0589519

UTM 2228641

N 20°09.179'

E 099°51.393'

Elevation 411 m

ความคาดเคลื่อน +/- 15

## 8. แผนที่ตั้งบ้าน/องค์กร (โดยสังเขป)

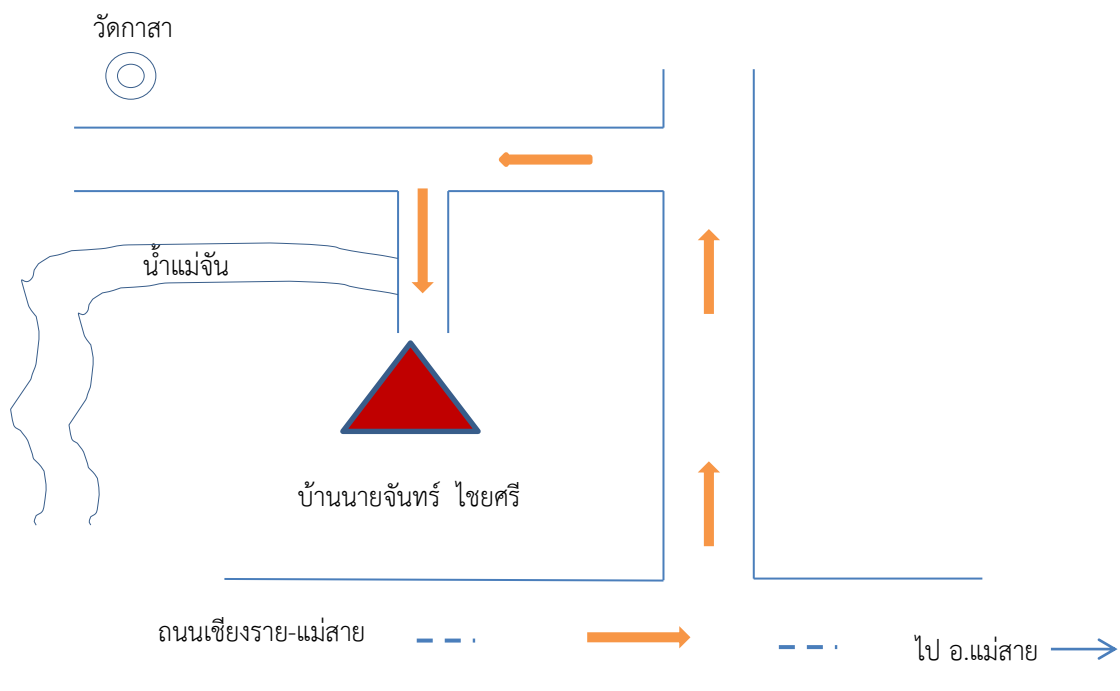

9. รูปภาพ

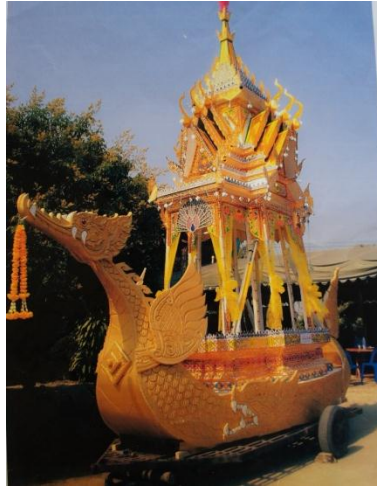

10. ผู้บันทึกข้อมูล นางสุรีย์ ใจดี, นายอนุสรณ์ บุญเรือง  
วันที่ 9 ธันวาคม 2557